

OZNACZENIA:

|           |  |
|-----------|--|
| ZS2       | Manipulator sztyfowy montować na wys. 1,5m nad podłogą |
| EX4       | Ekspander wyjść - 8 linii                              |
| C         | Czułka podczarwieni pasywnej                           |
|           | Czujnik magnetyczny                                    |
| YTDY 6    | kabel YTDY 6x0,5 do czujki podczarwieni pasywnej       |
| 3x YTDY 4 | 3 kable YTDY 4x0,5 do czujnika magnetycznego           |
| UTP 4x2   | kabel UTP 4x2x0,5                                      |

OZNACZENIA:

|            |  |
|------------|--|
|            | Dwa moduły RJ 45 Mosalic 22,5x45 w uchwycie 0109 56 montowanym w puszcze podtynkowej w ścianie. Gniazda RJ-45, włączone do GPD |
| - - - - -  | Kabel UTP 4x2x0,5 (okablowanie strukturalne)   |
| U          | Aparat abonencki instalacji wideodomofonowej.  |
| - 336904 - | Kabel fabryczny 2-u parowy (okablowanie wideodomofonowe)   |

UWAGI:

1. Rysunek czytać łącznie ze schematami poszczególnych instalacji.

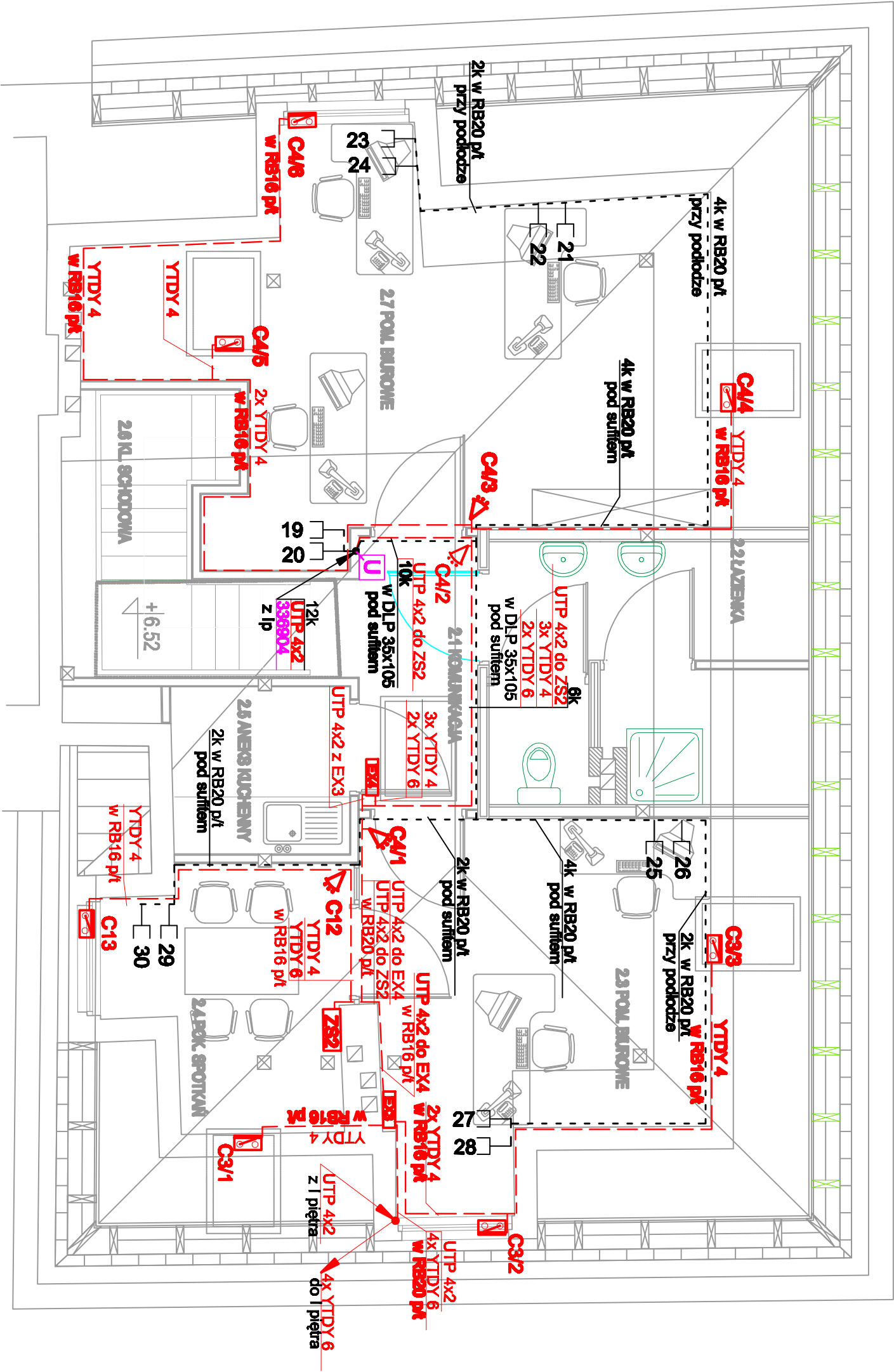

Obiekt / Temat:

PRZEBUDOWA BUDYNKU PRZY UL. KUŚNIERSKEJ 12B  
W SZCZECINIE DLA POTRZEB BIUROWYCH GŁÓWNEGO PUNKTU  
INFORMACYJNEGO FUNDUSZY EUROPEJSKICH PRZY URZĘDZIE  
MARSZAŁKOWSKIM WOJEWÓDZTWA ZACHODNIOPOMORSKIEGO

Adres/Nr działki: Szczecin, ul. Kuśnierska 12b  
DZ.NR 36/2, 36/3, 39/17 obwód 1037

Inwestor: URZĄD MARSZAŁKOWSKI WOJEWÓDZTWA ZACHODNIOPOMORSKIEGO  
Szczecin, ul. Korsarzy 34

Faza: PROJEKT WYKONAWCZY

Jednostka Projektowa: "URBICON" Sp. z o.o.  
adres siedziby: ul. Trentowskiego 34, 71-303 Szczecin

adres pracowni projektowej: "URBICON" Sp. z o.o.  
ul.Kożanowskiego 1, 70-211 Szczecin  
Tel./fax: (48) 091 4821333, (48) 0914827217  
e-mail: urbicon@urbicon.pl www.urbicon.pl

Główny projekt:

Bransza: ARCHITEKTURA

| Architektura:                       | Nr upr/ Nr tby   | Data | Podpis |
|-------------------------------------|------------------|------|--------|
| Autor:<br>mgr inż.MARIUSZ BORKOWSKI | ZBP/0092/Z007/06 |      |        |
| Oprrc:                              |                  |      |        |

|      |                      |           |  |
|------|----------------------|-----------|--|
| Spz: | mgr inż.JAN KOWALSKI | 1071/98/U |  |
|------|----------------------|-----------|--|

Tytuł rys.:  
PLAN INSTALACJI TELETECHNICZNYCH  
PODDASZE

|           |                 |        |      |          |         |
|-----------|-----------------|--------|------|----------|---------|
| Data:     | 1.1.2009        | Skala: | 1:50 | Nr rys.: |         |
| Nr proj.: | U/UM/SZ/2009/09 |        |      |          | PW/T/04 |

Projekt stworzony programem autorskim, kopierownia i wykorzystanie bez zgody Pracowni Projektowej URBICON zabronione.  
Stwierdzenie niezgodności pomiędzy rysunkiem a rzeczywistością jest odpowiedzialnością projektanta.  
Prace budowlane wykonywać zgodnie ze sztuką budowlaną.